

# COORDENAÇÃO GERAL *LATO SENSU*

Reunião com Coordenadores,  
Proponentes, Secretários e  
Interessados na Proposição de Cursos  
de Especialização

05/03/2020

[sites.ufpe.br/especializacao](https://sites.ufpe.br/especializacao)

Ana Priscila P. C. Leite

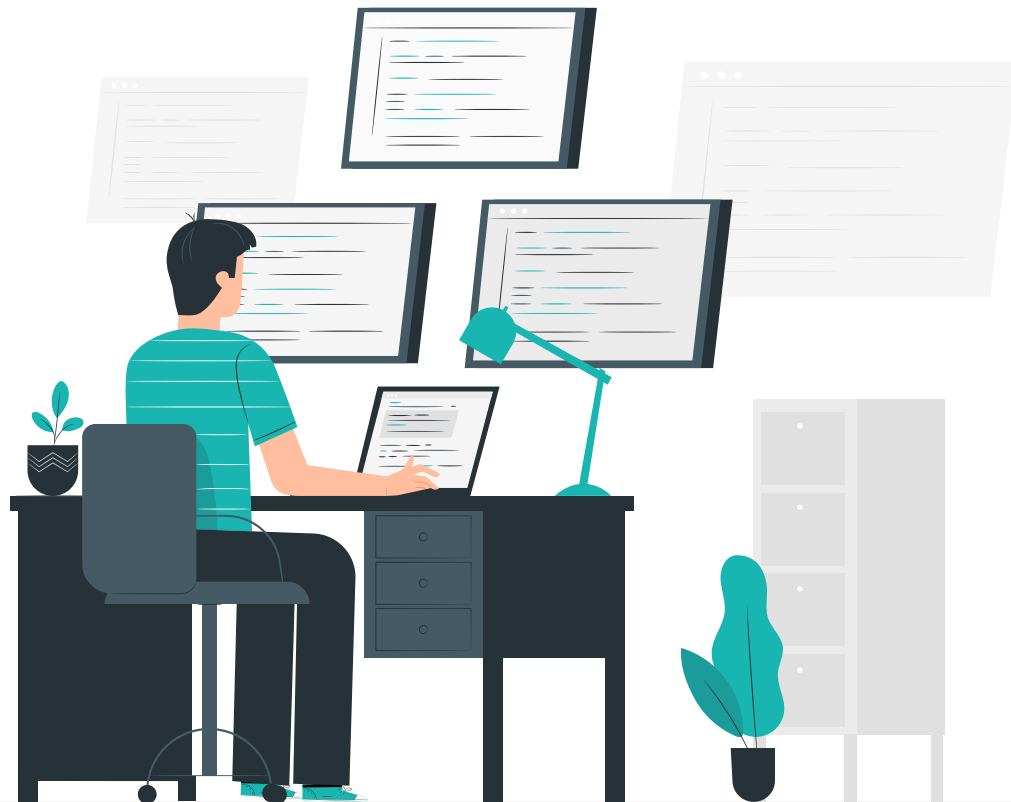

# PLANEJAMENTO LATO SENSU

CRONOGRAMA GERAL						
ATIVIDADES	JAN	FEV	MAR	ABR	MAI	JUN
Motivar e preparar a equipe	OK	OK	X	X	X	X
Reduzir/Eliminar o passivo dos processos para análise do setor		OK	X	X	X	X
Atualizar site		OK 28/02	OK 05/03	X	X	X
Reuniões com coordenações dos cursos e proponentes – Recife/CAV/CAA para ouvi-las e apresentar calendário		OK	OK 05/03			
Acolher os residentes – 02/03			OK 02/03			
Minuta da Resolução Lato Sensu, Reuniões com PROPESQ e DPG			X	X	X	X
Reuniões com FADE e PROPLAN, incluindo sobre minuta da Resolução		OK PROPLAN(2) OK OUVIDORIA	X	X	X	X
Audiência/Reunião Pública/Alunos/Coordenações para pronunciamentos quanto à minuta					X	
Envio da Minuta à Assessoria Jurídica do Reitor, Conselho de Administração (caso trate de finanças), CPPG e CEPE			X	X	X	X
Implantação do SIGAA Lato Sensu				15/04 NTI/UFRN	X	X
Seminário com Coordenadores para avaliação						X
Reduzir arquivamentos e reorganizar local de trabalho	X	X	X	X	X	X

**1946**  
**alunos matriculados**  
**em cursos de**  
**especialização**

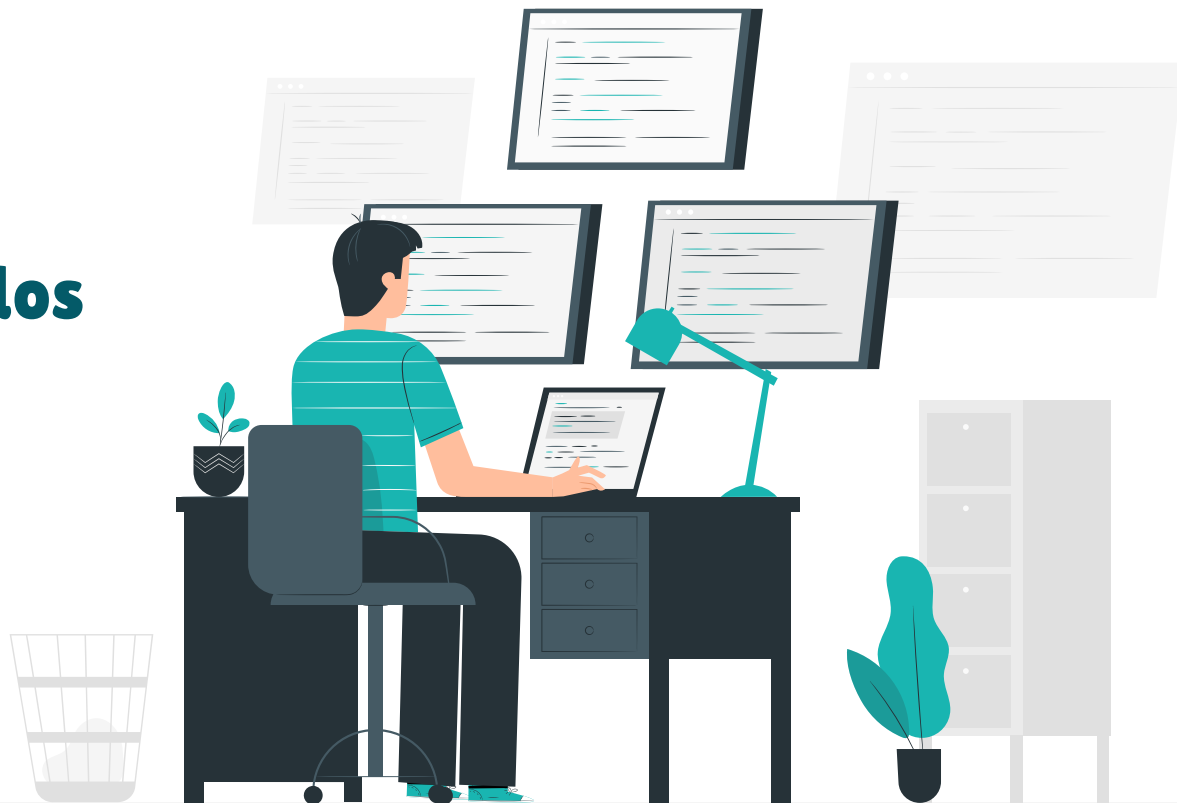

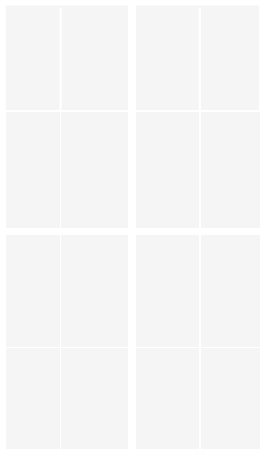

**Setor de Especialização**



**EQUIPE**

**Nova versão do sites.ufpe.br/especializacao**

**Coordenação Geral *Lato Sensu***



**Site Atualizado 05/03/2020**



**Celeridade no atendimento**



**Divulgação de informações sobre os cursos**



**Maior transparência para alunos e coordenações**

# Passivo de processos para análise e reanálise

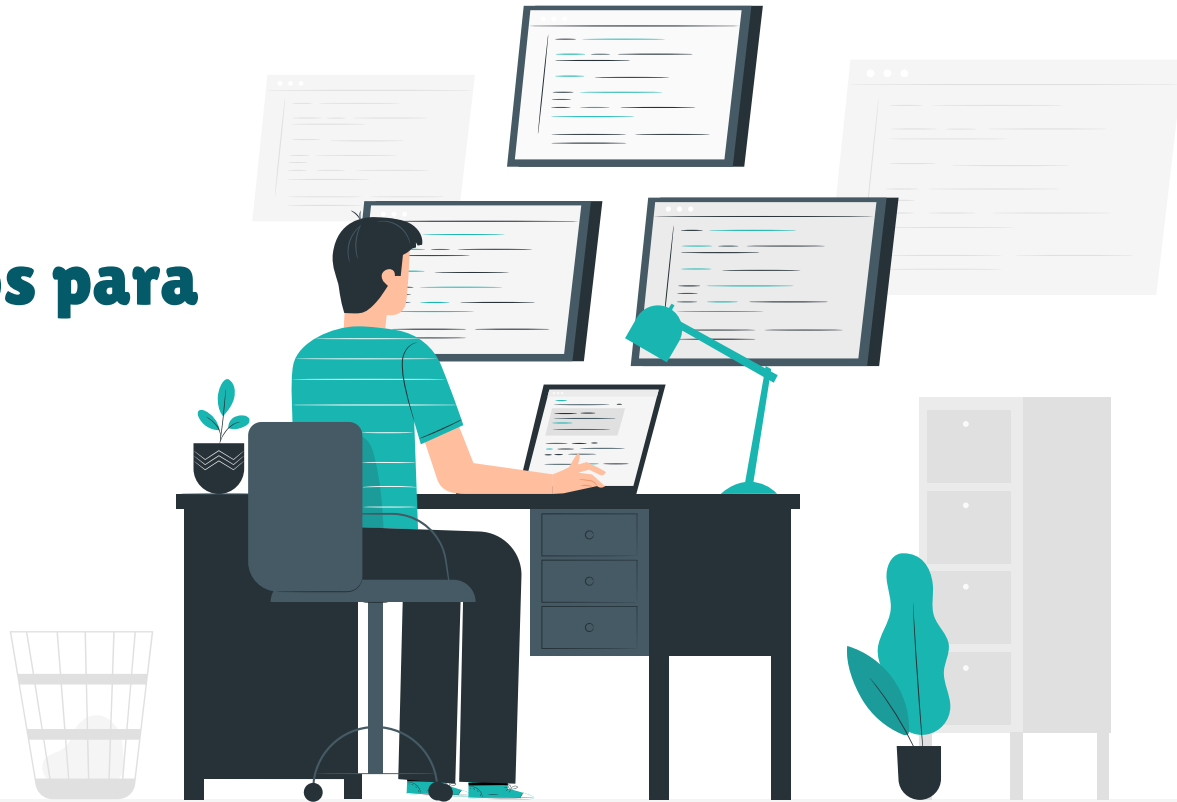



**Setor de Especialização**

**Novo calendário para proposição de projetos**

# Calendário dos Cursos de Especialização UFPE

Cursos com início a partir de Fevereiro e Agosto

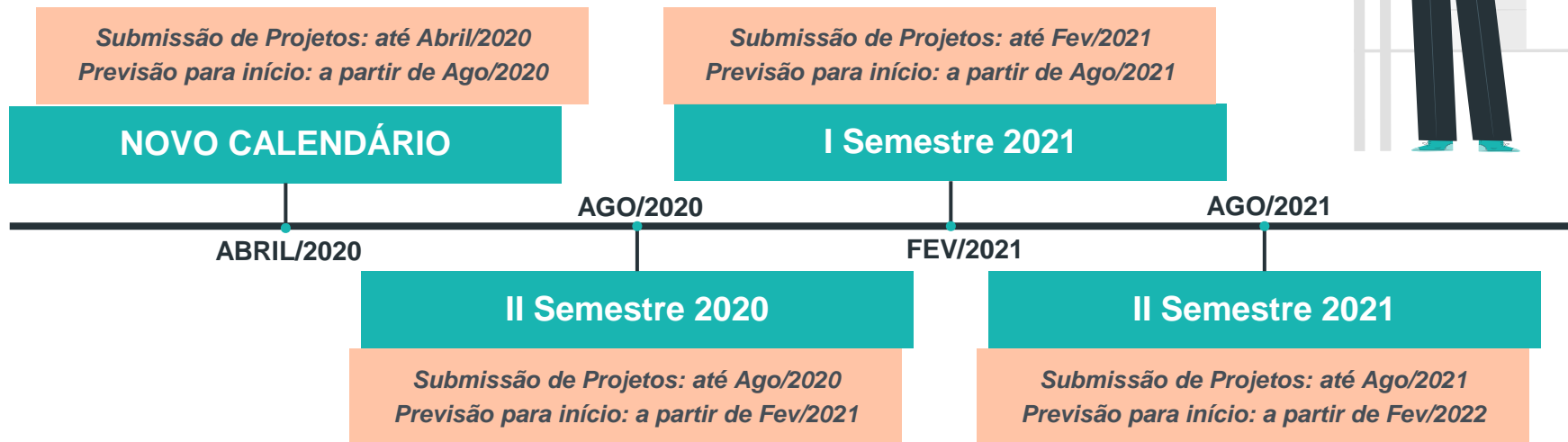
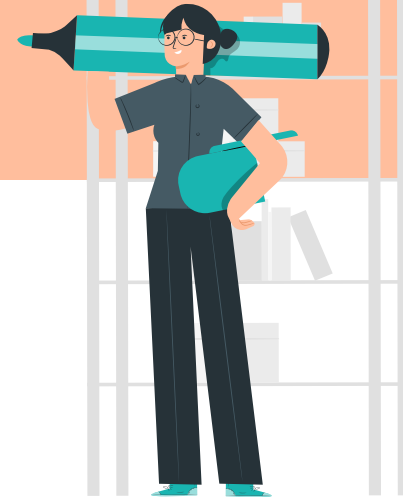



**Coordenação Geral *Lato Sensu***



**15/04/2020**



**Reunião com NTI/UFRN - Início da implantação do SIGAA**

# Estudo/ análise de nova minuta de Resolução Lato Sensu

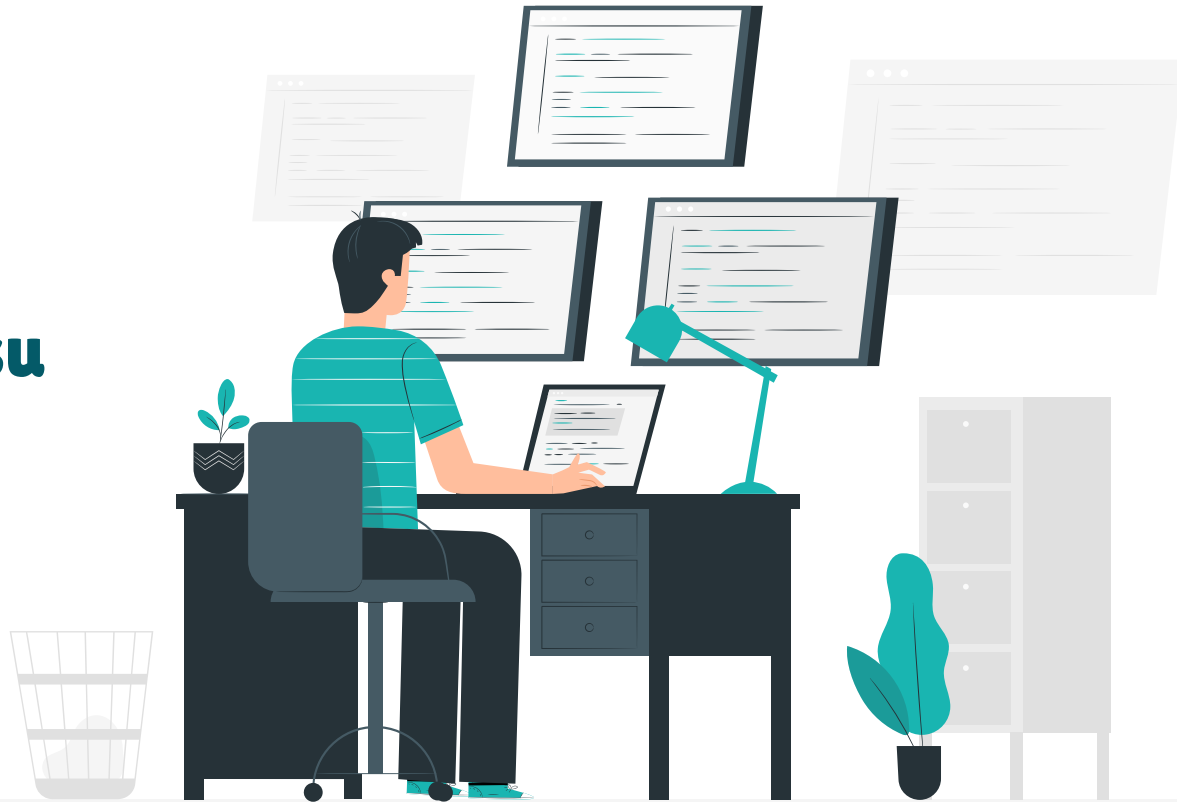

## **Orientações da PROPLAN**

**Diretoria de Convênios e Contratos Acadêmicos  
(Helen Frade):**

**1) Seguir diretrizes do Manual 06 DCCAc/PROPLAN**

**2) Utilizar sempre a versão mais recente que se encontra no site**

**<https://www.ufpe.br/proplan/convenio>**

**3) Quanto à possibilidade de convênio para 3 edições, está em estudo na PROPLAN, FADE e PROCURADORIA.**





**Coordenação Geral *Lato Sensu***

**02/03/2020**



**Acolhimento dos Residentes em Saúde**

**Coordenação Geral *Lato Sensu***



**Visita 26/03/2020**



**Programas de Residência em Saúde do  
Hospital Português para acompanhar  
COREMU**

**Necessidade de trabalho em  
equipe para vencermos os  
obstáculos e conquistarmos  
novos horizontes**

